

# Skagerak Skjærgårdscup 4 Rødskjærseilassen

## Invitasjon til Rødskjærseilassen 2016

### **Start på Seivall 10. sept. 2016 kl 11.00.**

Rødskjærseilassen inngår i, og er avslutning i Skagerak Skjærgårdscup samt KM Telemark:

Påmeldingsgebyr kr 250,- forhåndspåmelding innen onsdag 7. september. (Link på hjemmeside)

**Mob.tlf.: 40021023)**

Det blir middag på Seivall etter seilassen.

Påmelding til middag på Seivall innen onsdag 7. september (Link på hjemmeside)

Pris for servering: kr 250,- pr person.

### **Seilingsbestemmelser:**

#### **Skagerak Skjærgårdscup egne seilingsbestemmelser.**

Skagerak Skjærgårdscup er et samarbeid mellom Sandefjord, Larvik, Langesund og Brevik Seilforeninger. Hver regatta er frittstående med egne seilingsbestemmelser bestemt av arrangør.

REGATTAENE SOM INNGÅR I SERIEN ER FOR 2016:

Stråholmen Rundt, Sydosten, Svennerseilassen og Rødskjærseilassen.

For å få tellende seilas i Skagerak Skjærgårdscup må båtene starte i minst to av regattaene.

Regattaene er åpne for alle Tur & Hav-båter med NORrating målebrev og entypebåter der rating er fastlagt.

Det startes i CR1 og CR2. Det er åpent for shorthand og for seiling uten spinnaker.

Klasseplassering skjer utfra største ratingtall i gyldig målebrev (Inklusive spinnaker. Er ikke båten satt opp med spinnaker vil den klassellasseres som om den hadde spinnaker).

CR1 for båter  $\geq 0.950$ , CR 2 for båter  $< 0.949$ .

Påmelding senest onsdag før regattastart på Seilmagasinetts påmeldingssider.

Etteranmelding kan bli tillatt i den enkelte regatta, men da kun med målebrevets høyeste rating. Det blir ikke tillatt å endre rating etter påmeldingsfrist onsdag før regattastart.

Resultater i serien beregnes ut fra lavpoengsscore. Det skal strykes en seilas.

DNC får poeng som antall deltagere i serien pluss 1.

RAF, DNS, DNF, OCS og DSQ får poeng som antall startende i gjeldende enkeltregatta pluss 1.

# Skagerak Skjærgårdscup 4 Rødskjærseilasen

Det seiles etter vanlige regattaregler. Samt enkeltregattaens seilingsbestemmelser. Arrangørens dommere avgjør resultatet i hver regatta.

Premieutdeling foregår på kvelden etter siste regatta som for 2016 blir i Brevik Seilforenings lokaler på Seivall.

Det blir for 2016 IKKE ekstra startgebyr for å delta i serien. Hver arrangørs startgebyr gjelder.

Årsregattakort for foreninger gjelder kun for regatta i egen forening.

## Rødskjærseilasen

### Lørdag 10. September 2016

Tur & Hav-seilerne inviteres til å delta i Rødskjærseilasen.

### Seilingsbestemmelser

Det henvises til avsnittet [«Seilingsbestemmelser ved terminfestede regattaer»](#).

Det seiles etter Gundermetoden. Båtens rating forkortes til nærmeste hundredel.

Motorbruk er tillatt frem til 4 minutt før eget starttidspunkt.

### Start kl. 11.00

Første varsel kl 10.55.

Startflagg **D**.

Egen gundertabell vedlagt.

Turklasse (samt båter uten gyldig ratingbevis) starter ved startskudd kl 12.00.

### Løpsbeskrivelse

Det seiles distanse 20 nm:

Start Seivall, mellom tårn og utlagt bøye

1. Langøya S
2. Rødskjær P
3. Mål ved Seivall.

Se vedlagte regattakart.

### Avslutning

Båtene må fullføre seilasen innen kl. 19.00. Båter som bryter seilasen skal omgående melde dette til dommere på Seivall. Tlf: 400 21 023. Etter endt seilas samles vi til god mat og seilprat på terrassen på Seivall.

### Premieutdeling

Premieutdeling skjer ved arrangementet på Seivall lørdag kveld.

Kontaktperson og dommer: Ole Øyvind Ingebretsen Tlf: 400 21 023

# Skagerak Skjærgårdscup 4 Rødskjærseilasen

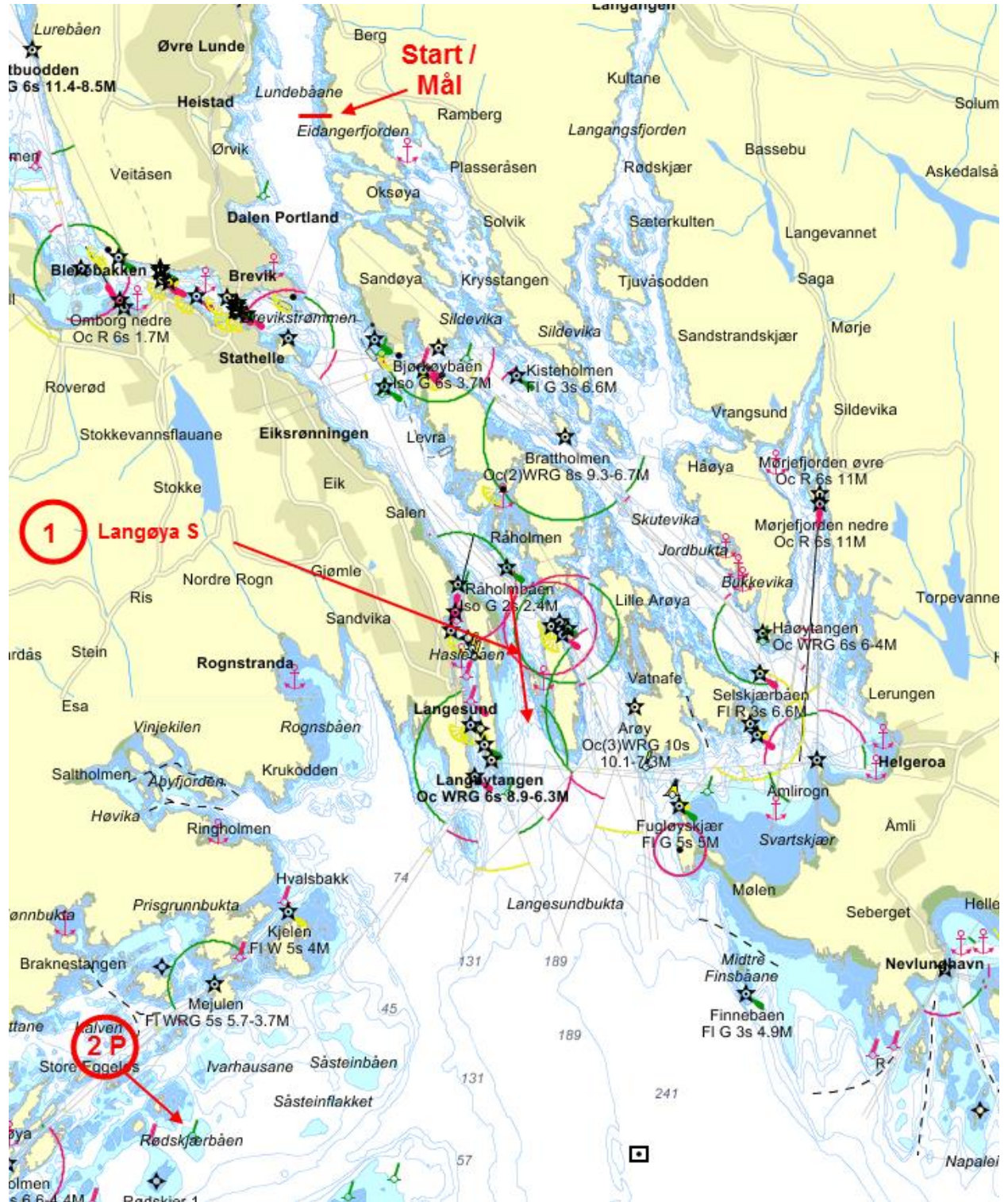

# Skagerak Skjærgårdscup 4 Rødskjærseilasen

## Beregner tidstillegg for "Gunderstart" etter NOR Rating-systemet Rødskjærseilasen

Starttidspunkt  
Lavest måltall  
Distanse nautiske mil  
Tidstoleranse

Timer 11  
Minutter 0  
,078  
20,00  
10,00%

### Starttider

| Rating | A         |    |    | B         |    |    | C         |    |    | D          |    |    |
|--------|-----------|----|----|-----------|----|----|-----------|----|----|------------|----|----|
|        | 2 - 4 m/s |    |    | 4 - 6 m/s |    |    | 6 - 8 m/s |    |    | 8 - 12 m/s |    |    |
|        | t         | mm | ss | t         | mm | ss | t         | mm | ss | t          | mm | ss |
| 0,78   | 11        | 0  | 0  | 11        | 0  | 0  | 11        | 0  | 0  | 11         | 0  | 0  |
| 0,79   | 11        | 5  | 4  | 11        | 3  | 37 | 11        | 3  | 11 | 11         | 2  | 54 |
| 0,80   | 11        | 10 | 1  | 11        | 7  | 9  | 11        | 6  | 17 | 11         | 5  | 44 |
| 0,81   | 11        | 14 | 51 | 11        | 10 | 36 | 11        | 9  | 19 | 11         | 8  | 29 |
| 0,82   | 11        | 19 | 33 | 11        | 13 | 58 | 11        | 12 | 16 | 11         | 11 | 10 |
| 0,83   | 11        | 24 | 9  | 11        | 17 | 15 | 11        | 15 | 9  | 11         | 13 | 48 |
| 0,84   | 11        | 28 | 38 | 11        | 20 | 27 | 11        | 17 | 58 | 11         | 16 | 22 |
| 0,85   | 11        | 33 | 1  | 11        | 23 | 35 | 11        | 20 | 43 | 11         | 18 | 52 |
| 0,86   | 11        | 37 | 17 | 11        | 26 | 38 | 11        | 23 | 24 | 11         | 21 | 18 |
| 0,87   | 11        | 41 | 28 | 11        | 29 | 37 | 11        | 26 | 1  | 11         | 23 | 42 |
| 0,88   | 11        | 45 | 33 | 11        | 32 | 32 | 11        | 28 | 35 | 11         | 26 | 2  |
| 0,89   | 11        | 49 | 33 | 11        | 35 | 23 | 11        | 31 | 5  | 11         | 28 | 19 |
| 0,90   | 11        | 53 | 27 | 11        | 38 | 11 | 11        | 33 | 32 | 11         | 30 | 32 |
| 0,91   | 11        | 57 | 16 | 11        | 40 | 54 | 11        | 35 | 55 | 11         | 32 | 43 |
| 0,92   | 12        | 0  | 60 | 11        | 43 | 34 | 11        | 38 | 16 | 11         | 34 | 51 |
| 0,93   | 12        | 4  | 39 | 11        | 46 | 11 | 11        | 40 | 34 | 11         | 36 | 57 |
| 0,94   | 12        | 8  | 14 | 11        | 48 | 44 | 11        | 42 | 48 | 11         | 38 | 59 |
| 0,95   | 12        | 11 | 44 | 11        | 51 | 14 | 11        | 44 | 60 | 11         | 40 | 59 |
| 0,96   | 12        | 15 | 10 | 11        | 53 | 41 | 11        | 47 | 9  | 11         | 42 | 57 |
| 0,97   | 12        | 18 | 31 | 11        | 56 | 5  | 11        | 49 | 15 | 11         | 44 | 52 |
| 0,98   | 12        | 21 | 48 | 11        | 58 | 26 | 11        | 51 | 19 | 11         | 46 | 45 |
| 0,99   | 12        | 25 | 2  | 12        | 0  | 44 | 11        | 53 | 20 | 11         | 48 | 35 |
| 1,00   | 12        | 28 | 11 | 12        | 2  | 59 | 11        | 55 | 19 | 11         | 50 | 24 |
| 1,01   | 12        | 31 | 17 | 12        | 5  | 12 | 11        | 57 | 16 | 11         | 52 | 10 |
| 1,02   | 12        | 34 | 19 | 12        | 7  | 22 | 11        | 59 | 10 | 11         | 53 | 54 |
| 1,03   | 12        | 37 | 18 | 12        | 9  | 30 | 12        | 1  | 2  | 11         | 55 | 36 |
| 1,04   | 12        | 40 | 13 | 12        | 11 | 35 | 12        | 2  | 52 | 11         | 57 | 16 |
| 1,05   | 12        | 43 | 5  | 12        | 13 | 38 | 12        | 4  | 40 | 11         | 58 | 54 |
| 1,06   | 12        | 45 | 53 | 12        | 15 | 38 | 12        | 6  | 26 | 12         | 0  | 30 |
| 1,07   | 12        | 48 | 39 | 12        | 17 | 36 | 12        | 8  | 9  | 12         | 2  | 5  |
| 1,08   | 12        | 51 | 21 | 12        | 19 | 32 | 12        | 9  | 51 | 12         | 3  | 38 |
| 1,09   | 12        | 54 | 0  | 12        | 21 | 26 | 12        | 11 | 31 | 12         | 5  | 9  |
| 1,10   | 12        | 56 | 37 | 12        | 23 | 18 | 12        | 13 | 9  | 12         | 6  | 38 |